LTC2540SI-M1BL内螺纹穿墙插座 250/300/350/400A 黑色

请注意，本PDF文档中显示的数据是从我们的在线目录生成的，仅供参考。想获取具体详尽的产品规格参数请联系我们的销售人员！

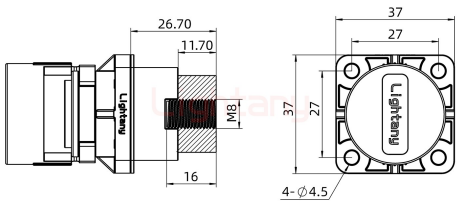

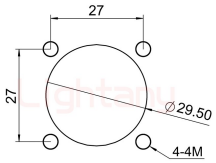

开孔尺寸

产品参数

物料编号:	C1101254003011	针孔类型:	母孔
芯 数:	1芯	产品结构:	内螺纹
额定电流:	250A, 350A, 400A	插针材质:	红铜
胶芯材质:	PPS	防护等级:	IP67
额定电压:	1000Vdc Max	接触阻抗:	0.1mΩ Max
绝缘阻抗:	1000MΩ	工作温度:	-40 °C +125 °C
接插次数:	5000次	相对湿度:	25℃时，5%~95%
外壳材质:	PA66	阻燃等级:	UL94V-0
相对湿度:	25℃时，5%~95%	颜色:	红色
电缆面积:	70mm², 80mm², 95mm², 120mm²	密封圈:	硅胶